

## Protocolos clínicos y biomecánica en adultos y pacientes en crecimiento con invisalign

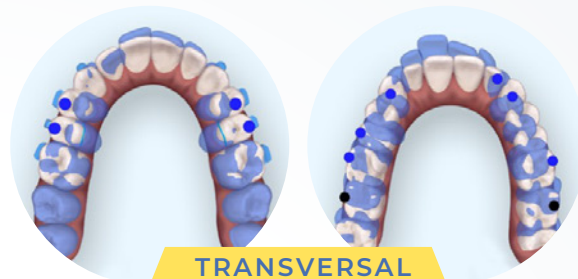

### Dra. Susana Palma

- Ortodoncista exclusivo con práctica privada en Ciudad Real.
- Postgrado de Ortodoncia y doctorado por la Universidad Complutense de Madrid.
- Profesora colaboradora honorífica en la Univ. Complutense entre 2003-2007.
- Actualmente profesora en el postgrado de ortodoncia en la Univ. De Salamanca y en CEPUME (Universidad de Alcalá).
- Speaker internacional de Invisalign desde el año 2016.
- Peer Award en 2015 (primer premio internacional) y en el 2017 (segundo premio europeo).
- Miembro del grupo EMEA teen de especialistas a nivel internacional en técnica Invisalign en adolescentes y miembro de Ortodoncis en España.





## PROGRAMA

### Sábado 16 febrero

#### MAÑANA

- 9:30-11:00 ..... Tratamiento del apiñamiento, problemas transversales, asimetrías y clases II
- 11:00-11:30 ..... Pausa
- 11:30-14:00 ..... Tratamiento de clases III, Casos con extracciones, Sobremordida, mordida abierta y caninos incluidos

#### TARDE

- 15:30-17:30 ..... Tratamiento en pacientes en crecimiento con asimetría, sobremordida, clase II y clases III
- 17:30-18:00 ..... Pausa
- 18:00-19:30 ..... Tratamiento de caninos incluidos y lite en pacientes en crecimiento

## LUGAR / INSCRIPCIÓN

#### Lugar:

HOTEL AGALIA MURCIA  
Av. Arquitecto Miguel  
Ángel Beloqui, 7.  
30006 Murcia  
Tel. 968 39 70 00  
www.agaliahotel.es

#### Inscripción:

Miembros GEMO GRATUITA

Confirmar asistencia  
Secretario: Juan Ayuso  
E-mail: [info@grupogemo.com](mailto:info@grupogemo.com)  
Tlf: 675 956 660 (10:00-12:00 h.  
y de 16:00-18:00 h.)

[www.grupogemo.com](http://www.grupogemo.com)

#### Inscripción no miembros gemo:

Estudiantes pregraduados (acreditados) 50€  
Resto de inscripciones 100€

Fecha límite para la inscripción:  
11 de febrero de 2019

Imprescindible para inscripción enviar email con:  
Nombre del inscrito + DNI + Dirección completa  
(incluyendo Código Postal) + Justificante de pago  
a [info@grupogemo.com](mailto:info@grupogemo.com)

Nº Cuenta para el ingreso de la Inscripción:  
BANKIA ES25-2038-3080-0160-0010-2694

